

# Wellness der Superlative - Das Siebenquell GesundZeitResort im Fichtelgebirge Deluxe - 3,5 oder 7 Nächte mit 2 Anwendungen

**Reisennummer:  
14605**

- 3/5/7 Nächte im gewählten Doppel- oder Einzelzimmer
- 3/5/7 Halbpension in Büffetform
- 3/5/7 ganztägiger Zugang zur Siebenquell Therme mit der Wasser- und Saunawelt
- 1 x Kräuterpackung „Fichtelgebirge“ Wohltat für den Rücken auf der Schwebeliege
- 1 x Thermo SPA Aqua Jet Massage
- Inklusive täglicher Nutzung der gesamten GesundZeitReise inkl. Schweben wie im Toten Meer
- inkl. 1 Flasche Wasser bei Ankunft auf dem Zimmer
- inkl. 1 Badetasche mit Badetuch und Bademantel pro Person und Aufenthalt
- kostenfreier Parkplatz (nach Verfügbarkeit)
- Tiefgarage gegen Gebühr (ca.5,-€ pro Nacht)

nicht inklusive:

Exkl. 1,50 € Kurbeitrag pro Person und Nacht (vor Ort zu zahlen)

Check-in ab 15 Uhr; Check-out bis 12 Uhr

Hunde (max.2) nur auf Anfrage mit Rückbestätigung 18,00 pro Nacht und Tier (nur im Premiumzimmer möglich)

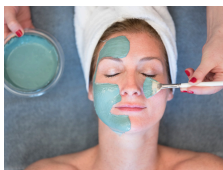
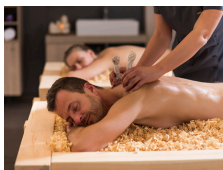

**Ihre Urlaubsregion:**

Weißenstadt liegt im Herzen des Naturparks Fichtelgebirge, seit jeher bekannt für sein außergewöhnlich gutes Klima. Idyllisch am Weißenstädter See gelegen, bietet Ihnen das Siebenquell GesundZeitResort das Non-Plus Ultra an Möglichkeiten, etwas für Ihre Gesundheit und Ihr Wohlbefinden zu tun. Weißenstadt im Fichtel-gebirge liegt in einer der schönsten Urlaubsregionen Bayerns.

## Siebenquell GesundZeitResort:

Unter Palmen mit Südseefeeling Wasser genießen, Saunieren mit Erlebnisaufgüssen, Baden wie Cleopatra in der GesundZeitReise, aktiv sein im Fitness-Studio, wohlfühlen und verwöhnen lassen im Beauty & SPA, gesund bleiben mit Medical Wellness Anwendungen, kulinarisch genießen in den Restaurants und Bistros und gut gebettet träumen. Das Siebenquell GesundZeitResort erleben Sie mit allen Sinnen.

## Das Herz des Siebenquell:

Gehen Sie mit uns auf GesundZeitReise. Erleben Sie Badelandschaften jahrtausendalter Kulturen – Ägypten, Israel, Griechenland und das Römische Reich – und spüren Sie die wohltuende Wirkung von Mineralien und Thermalwasser. Fühlen Sie Entspannung, Erholung und Linderung vielfältiger Beschwerden durch Licht, Wärme, sanfte Klänge und wohlige Düfte im Jod-Selen-, Calcium-Lithium- und Basen-Bad. Lassen Sie sich treiben im Mineralien-Schwebebecken mit Unterwassermusik und Lichtsystem und tauchen Sie ein in einen Tag im Sand-Licht-Bad. Aktivieren Sie sich bei Kneippanwendungen oder schwitzen Sie wie die alten Römer im Caldarium.(teilweise gegen Gebühr)

## Ihr 4-Sterne-Superior Siebenquell GesundZeitResort (Landeskategorie):

### Lage

In der Stadt Weißenstadt, Erholungsort mit Heilquellenkurbetrieb im Naturpark Fichtelgebirge gelegen

### Ausstattung

Hotelrestaurant, Steakhaus, Panorama-Kaminlounge mit Café und Bar, Medical Wellness Bereich, großzügiger Beauty & SPA, Fitness-Studio, Wasserwelt mit Südseefeeling, 1.000 qm zusammenhängende Wasserfläche mit Strömungskanal, Aktiv- und Verwöhnbecken, Poolbar, Außenbecken, Wasserattraktionen, Whirlpool, Heißwasserbecken und Kleinkinderbereich, Saunawelt mit neun Themensaunen und Schneekammer, GesundZeitReise mit Mineralienbädern und Sand-Licht-Bad

## Zimmer

Doppelzimmer ausgestattet mit Bad, Dusche und WC, Föhn, Kosmetikspiegel, Bademantel, TV/Radio, Telefon, kostenfreies W-LAN, Sessel oder Couch, Schreibtisch, Safe und Kühlschrank, großzügigen Balkon oder Terrasse

## Verpflegung

Genießen sie das reichhaltige Frühstücksbuffet und bei Halbpension das Abendessen als Buffet. Gerne können sie einen Mittagimbiss (Suppe und Salatbuffet) zum Preis von 10,- € / Tag dazu zu buchen.

## Termine & Preise

| alle Preise in € pro Person, max. 1 Kind(er) buchbar                       |  |                                  |                     |  |  |
|--|--|----------------------------------|---------------------|--|--|
| Anreisetage:   |  | Zimmerart                        | 3 Nächte<br>p.Pers. | Kind bis<br>2,99<br>Jahre<br>(ab/Erm.<br>in %) | Kind 3-<br>11,99<br>Jahre<br>(ab/Erm.<br>in %) |
| <b>Saison A</b> 07.12.25-<br><b>25</b> 20.12.25<br>Anreisetage:<br>täglich |  | <b>Doppelzimmer<br/>Economy</b>  | <b>439,-</b>        | <b>gratis<br/>(100%)</b>                       | <b>219,50<br/>(50%)</b>                        |
|  |  | <b>Doppelzimmer<br/>Standard</b> | <b>454,-</b>        | <b>gratis<br/>(100%)</b>                       | <b>227,-<br/>(50%)</b>                         |
|  |  | <b>Doppelzimmer<br/>Premium</b>  | <b>469,-</b>        | <b>gratis<br/>(100%)</b>                       | <b>234,50<br/>(50%)</b>                        |
|  |  | <b>Einzelzimmer<br/>Standard</b> | <b>544,-</b>        | -  | -  |

|                 |           |                                  |              |                          |                         |
|-----------------|-----------|----------------------------------|--------------|--------------------------|-------------------------|
|                 |           | <b>Einzelzimmer<br/>Premium</b>  | <b>574,-</b> | <b>-</b>                 | <b>-</b>                |
| <b>Saison A</b> | 11.01.26- | <b>Doppelzimmer<br/>Economy</b>  | <b>463,-</b> | <b>gratis<br/>(100%)</b> | <b>231,50<br/>(50%)</b> |
| <b>26</b>       | 17.01.26  |                                  |              |                          |                         |
| Anreisetage:    | 06.12.26- |                                  |              |                          |                         |
| täglich         | 22.12.26  |                                  |              |                          |                         |
|                 |           |                                  |              |                          |                         |
|                 |           |                                  |              |                          |                         |
|                 |           | <b>Doppelzimmer<br/>Standard</b> | <b>478,-</b> | <b>gratis<br/>(100%)</b> | <b>239,-<br/>(50%)</b>  |
|                 |           | <b>Doppelzimmer<br/>Premium</b>  | <b>493,-</b> | <b>gratis<br/>(100%)</b> | <b>246,50<br/>(50%)</b> |
|                 |           | <b>Einzelzimmer<br/>Standard</b> | <b>568,-</b> | <b>-</b>                 | <b>-</b>                |
|                 |           | <b>Einzelzimmer<br/>Premium</b>  | <b>598,-</b> | <b>-</b>                 | <b>-</b>                |
| <b>Saison B</b> | 11.05.25- | <b>Doppelzimmer<br/>Economy</b>  | <b>454,-</b> | <b>gratis<br/>(100%)</b> | <b>227,-<br/>(50%)</b>  |
| <b>25</b>       | 19.07.25  |                                  |              |                          |                         |
| Anreisetage:    |           |                                  |              |                          |                         |
| täglich         |           |                                  |              |                          |                         |
|                 |           |                                  |              |                          |                         |
|                 |           |                                  |              |                          |                         |
|                 |           | <b>Doppelzimmer<br/>Standard</b> | <b>469,-</b> | <b>gratis<br/>(100%)</b> | <b>234,50<br/>(50%)</b> |
|                 |           | <b>Doppelzimmer<br/>Premium</b>  | <b>484,-</b> | <b>gratis<br/>(100%)</b> | <b>242,-<br/>(50%)</b>  |
|                 |           | <b>Einzelzimmer<br/>Standard</b> | <b>559,-</b> | <b>-</b>                 | <b>-</b>                |
|                 |           | <b>Einzelzimmer<br/>Premium</b>  | <b>589,-</b> | <b>-</b>                 | <b>-</b>                |
| <b>Saison B</b> | 03.05.26- | <b>Doppelzimmer<br/>Economy</b>  | <b>478,-</b> | <b>gratis<br/>(100%)</b> | <b>239,-<br/>(50%)</b>  |
| <b>26</b>       | 18.07.26  |                                  |              |                          |                         |
| Anreisetage:    | 29.11.26- |                                  |              |                          |                         |
| täglich         | 05.12.26  |                                  |              |                          |                         |
|                 |           |                                  |              |                          |                         |
|                 |           |                                  |              |                          |                         |
|                 |           | <b>Doppelzimmer<br/>Standard</b> | <b>493,-</b> | <b>gratis<br/>(100%)</b> | <b>246,50<br/>(50%)</b> |
|                 |           | <b>Doppelzimmer<br/>Premium</b>  | <b>508,-</b> | <b>gratis<br/>(100%)</b> | <b>254,-<br/>(50%)</b>  |
|                 |           | <b>Einzelzimmer<br/>Standard</b> | <b>583,-</b> | <b>-</b>                 | <b>-</b>                |
|                 |           | <b>Einzelzimmer<br/>Premium</b>  | <b>613,-</b> | <b>-</b>                 | <b>-</b>                |
| <b>Saison C</b> | 20.07.25- | <b>Doppelzimmer<br/>Economy</b>  | <b>474,-</b> | <b>gratis<br/>(100%)</b> | <b>237,-<br/>(50%)</b>  |
| <b>25</b>       | 27.09.25  |                                  |              |                          |                         |

|  |                                  |              |                          |                         |
|--|----------------------------------|--------------|--------------------------|-------------------------|
| Anreisetage:23.11.25-<br>täglich 06.12.25  |                                  |              |                          |                         |
|  | <b>Doppelzimmer<br/>Standard</b> | <b>489,-</b> | <b>gratis<br/>(100%)</b> | <b>244,50<br/>(50%)</b> |
|  | <b>Doppelzimmer<br/>Premium</b>  | <b>504,-</b> | <b>gratis<br/>(100%)</b> | <b>252,-<br/>(50%)</b>  |
|  | <b>Einzelzimmer<br/>Standard</b> | <b>579,-</b> | <b>-</b>                 | <b>-</b>                |
|  | <b>Einzelzimmer<br/>Premium</b>  | <b>609,-</b> | <b>-</b>                 | <b>-</b>                |
| <b>Saison C</b> 02.01.26-<br><b>26</b> 10.01.26<br>Anreisetage:18.01.26-<br>täglich 31.01.26 | <b>Doppelzimmer<br/>Economy</b>  | <b>498,-</b> | <b>gratis<br/>(100%)</b> | <b>249,-<br/>(50%)</b>  |
|  | <b>Doppelzimmer<br/>Standard</b> | <b>513,-</b> | <b>gratis<br/>(100%)</b> | <b>256,50<br/>(50%)</b> |
|  | <b>Doppelzimmer<br/>Premium</b>  | <b>528,-</b> | <b>gratis<br/>(100%)</b> | <b>264,-<br/>(50%)</b>  |
|  | <b>Einzelzimmer<br/>Standard</b> | <b>603,-</b> | <b>-</b>                 | <b>-</b>                |
|  | <b>Einzelzimmer<br/>Premium</b>  | <b>633,-</b> | <b>-</b>                 | <b>-</b>                |
| <b>Saison D</b> 28.09.25-<br><b>25</b> 22.11.25<br>Anreisetage:<br>täglich                   | <b>Doppelzimmer<br/>Economy</b>  | <b>494,-</b> | <b>gratis<br/>(100%)</b> | <b>247,-<br/>(50%)</b>  |
|  | <b>Doppelzimmer<br/>Standard</b> | <b>509,-</b> | <b>gratis<br/>(100%)</b> | <b>254,50<br/>(50%)</b> |
|  | <b>Doppelzimmer<br/>Premium</b>  | <b>524,-</b> | <b>gratis<br/>(100%)</b> | <b>262,-<br/>(50%)</b>  |
|  | <b>Einzelzimmer<br/>Standard</b> | <b>599,-</b> | <b>-</b>                 | <b>-</b>                |
|  | <b>Einzelzimmer<br/>Premium</b>  | <b>629,-</b> | <b>-</b>                 | <b>-</b>                |
| <b>Saison D</b> 01.02.26-<br><b>26</b> 11.04.26<br>Anreisetage:27.09.26-<br>täglich 28.11.26 | <b>Doppelzimmer<br/>Economy</b>  | <b>518,-</b> | <b>gratis<br/>(100%)</b> | <b>259,-<br/>(50%)</b>  |
|  | <b>Doppelzimmer<br/>Standard</b> | <b>533,-</b> | <b>gratis<br/>(100%)</b> | <b>266,50<br/>(50%)</b> |

|  |                                  |              |                          |                        |
|--|----------------------------------|--------------|--------------------------|------------------------|
|  | <b>Doppelzimmer<br/>Premium</b>  | <b>548,-</b> | <b>gratis<br/>(100%)</b> | <b>274,-<br/>(50%)</b> |
|  | <b>Einzelzimmer<br/>Standard</b> | <b>623,-</b> | -                        | -                      |
|  | <b>Einzelzimmer<br/>Premium</b>  | <b>653,-</b> | -                        | -                      |

#### Wählbare Leistungen

| <b>Termin/Zeitraum Wochentage Preis ab</b>                          |              |                     |
|---|--------------|---------------------|
| Mittgasimbiss<br>(Suppe und<br>Salatbuffet)<br>(pro Tag/pro Person) | jeder Termin | Alle <b>€ 10,00</b> |

Variante: Wellness der Superlative - Das Siebenquell  
GesundZeitResort im Fichtelgebirge Deluxe 5 Nächte mit 2  
Anwendungen

| alle Preise in € pro Person, max. 1 Kind(er) buchbar  |                                  |                     |  |  |
|---|----------------------------------|---------------------|--|--|
| Anreisetage:  | Zimmerart                        | 5 Nächte<br>p.Pers. | Kind bis<br>2,99<br>Jahre<br>(ab/Erm.<br>in %) | Kind 3-<br>11,99<br>Jahre<br>(ab/Erm.<br>in %) |
| <b>Saison A</b> 07.12.25-<br><b>25</b> 20.12.25<br>Anreisetage:<br>täglich                    | <b>Doppelzimmer<br/>Economy</b>  | <b>644,-</b>        | <b>gratis<br/>(100%)</b>                       | <b>322,-<br/>(50%)</b>                         |
|   | <b>Doppelzimmer<br/>Standard</b> | <b>669,-</b>        | <b>gratis<br/>(100%)</b>                       | <b>334,50<br/>(50%)</b>                        |
|   | <b>Doppelzimmer<br/>Premium</b>  | <b>694,-</b>        | <b>gratis<br/>(100%)</b>                       | <b>347,-<br/>(50%)</b>                         |
|   | <b>Einzelzimmer<br/>Standard</b> | <b>819,-</b>        | -  | -  |
|   | <b>Einzelzimmer<br/>Premium</b>  | <b>869,-</b>        | -  | -  |
| <b>Saison A</b> 11.01.26-<br><b>26</b> 17.01.26<br>Anreisetage: 06.12.26-<br>täglich 22.12.26 | <b>Doppelzimmer<br/>Economy</b>  | <b>694,-</b>        | <b>gratis<br/>(100%)</b>                       | <b>347,-<br/>(50%)</b>                         |
|   | <b>Doppelzimmer<br/>Standard</b> | <b>719,-</b>        | <b>gratis<br/>(100%)</b>                       | <b>359,50<br/>(50%)</b>                        |

|  |                                     |                              |              |                      |                     |
|--|-------------------------------------|------------------------------|--------------|----------------------|---------------------|
|  |                                     | <b>Doppelzimmer Premium</b>  | <b>744,-</b> | <b>gratis (100%)</b> | <b>372,- (50%)</b>  |
|  |                                     | <b>Einzelzimmer Standard</b> | <b>869,-</b> | <b>-</b>             | <b>-</b>            |
|  |                                     | <b>Einzelzimmer Premium</b>  | <b>919,-</b> | <b>-</b>             | <b>-</b>            |
| <b>Saison B 25</b><br>Anreisetage: täglich | 11.05.25-19.07.25                   | <b>Doppelzimmer Economy</b>  | <b>669,-</b> | <b>gratis (100%)</b> | <b>334,50 (50%)</b> |
|  |                                     | <b>Doppelzimmer Standard</b> | <b>694,-</b> | <b>gratis (100%)</b> | <b>347,- (50%)</b>  |
|  |                                     | <b>Doppelzimmer Premium</b>  | <b>719,-</b> | <b>gratis (100%)</b> | <b>359,50 (50%)</b> |
|  |                                     | <b>Einzelzimmer Standard</b> | <b>844,-</b> | <b>-</b>             | <b>-</b>            |
|  |                                     | <b>Einzelzimmer Premium</b>  | <b>894,-</b> | <b>-</b>             | <b>-</b>            |
| <b>Saison B 26</b><br>Anreisetage: täglich | 03.05.26-18.07.26-29.11.26-05.12.26 | <b>Doppelzimmer Economy</b>  | <b>719,-</b> | <b>gratis (100%)</b> | <b>359,50 (50%)</b> |
|  |                                     | <b>Doppelzimmer Standard</b> | <b>744,-</b> | <b>gratis (100%)</b> | <b>372,- (50%)</b>  |
|  |                                     | <b>Doppelzimmer Premium</b>  | <b>769,-</b> | <b>gratis (100%)</b> | <b>384,50 (50%)</b> |
|  |                                     | <b>Einzelzimmer Standard</b> | <b>894,-</b> | <b>-</b>             | <b>-</b>            |
|  |                                     | <b>Einzelzimmer Premium</b>  | <b>944,-</b> | <b>-</b>             | <b>-</b>            |
| <b>Saison C 25</b><br>Anreisetage: täglich | 20.07.25-27.09.25-23.11.25-06.12.25 | <b>Doppelzimmer Economy</b>  | <b>689,-</b> | <b>gratis (100%)</b> | <b>344,50 (50%)</b> |
|  |                                     | <b>Doppelzimmer Standard</b> | <b>714,-</b> | <b>gratis (100%)</b> | <b>357,- (50%)</b>  |
|  |                                     | <b>Doppelzimmer Premium</b>  | <b>739,-</b> | <b>gratis (100%)</b> | <b>369,50 (50%)</b> |
|  |                                     | <b>Einzelzimmer Standard</b> | <b>864,-</b> | <b>-</b>             | <b>-</b>            |

|                 |           |                                  |              |               |               |
|-----------------|-----------|----------------------------------|--------------|---------------|---------------|
|                 |           | <b>Einzelzimmer<br/>Premium</b>  | <b>914,-</b> | <b>-</b>      | <b>-</b>      |
| <b>Saison C</b> | 02.01.26- |                                  | <b>739,-</b> | <b>gratis</b> | <b>369,50</b> |
| <b>26</b>       | 10.01.26  | <b>Doppelzimmer<br/>Economy</b>  |              | <b>(100%)</b> | <b>(50%)</b>  |
| Anreisetage:    | 18.01.26- |                                  |              |               |               |
| täglich         | 31.01.26  |                                  |              |               |               |
|                 | 12.04.26- | <b>Doppelzimmer<br/>Standard</b> | <b>764,-</b> | <b>gratis</b> | <b>382,-</b>  |
|                 | 02.05.26  |                                  |              | <b>(100%)</b> | <b>(50%)</b>  |
|                 | 19.07.26- | <b>Doppelzimmer<br/>Premium</b>  | <b>789,-</b> | <b>gratis</b> | <b>394,50</b> |
|                 | 26.09.26  |                                  |              | <b>(100%)</b> | <b>(50%)</b>  |
|                 |           | <b>Einzelzimmer<br/>Standard</b> | <b>914,-</b> | <b>-</b>      | <b>-</b>      |
|                 |           | <b>Einzelzimmer<br/>Premium</b>  | <b>964,-</b> | <b>-</b>      | <b>-</b>      |
| <b>Saison D</b> | 28.09.25- |                                  | <b>709,-</b> | <b>gratis</b> | <b>354,50</b> |
| <b>25</b>       | 22.11.25  | <b>Doppelzimmer<br/>Economy</b>  |              | <b>(100%)</b> | <b>(50%)</b>  |
| Anreisetage:    |           |                                  |              |               |               |
| täglich         |           |                                  |              |               |               |
|                 |           | <b>Doppelzimmer<br/>Standard</b> | <b>734,-</b> | <b>gratis</b> | <b>367,-</b>  |
|                 |           |                                  |              | <b>(100%)</b> | <b>(50%)</b>  |
|                 |           | <b>Doppelzimmer<br/>Premium</b>  | <b>759,-</b> | <b>gratis</b> | <b>379,50</b> |
|                 |           |                                  |              | <b>(100%)</b> | <b>(50%)</b>  |
|                 |           | <b>Einzelzimmer<br/>Standard</b> | <b>884,-</b> | <b>-</b>      | <b>-</b>      |
|                 |           | <b>Einzelzimmer<br/>Premium</b>  | <b>934,-</b> | <b>-</b>      | <b>-</b>      |
| <b>Saison D</b> | 01.02.26- |                                  | <b>759,-</b> | <b>gratis</b> | <b>379,50</b> |
| <b>26</b>       | 11.04.26  | <b>Doppelzimmer<br/>Economy</b>  |              | <b>(100%)</b> | <b>(50%)</b>  |
| Anreisetage:    | 27.09.26- |                                  |              |               |               |
| täglich         | 28.11.26  |                                  |              |               |               |
|                 |           | <b>Doppelzimmer<br/>Standard</b> | <b>784,-</b> | <b>gratis</b> | <b>392,-</b>  |
|                 |           |                                  |              | <b>(100%)</b> | <b>(50%)</b>  |
|                 |           | <b>Doppelzimmer<br/>Premium</b>  | <b>809,-</b> | <b>gratis</b> | <b>404,50</b> |
|                 |           |                                  |              | <b>(100%)</b> | <b>(50%)</b>  |
|                 |           | <b>Einzelzimmer<br/>Standard</b> | <b>934,-</b> | <b>-</b>      | <b>-</b>      |
|                 |           | <b>Einzelzimmer<br/>Premium</b>  | <b>984,-</b> | <b>-</b>      | <b>-</b>      |

Wählbare Leistungen

| Termin/Zeitraum | Wochentage | Preis ab |
|-----------------|------------|----------|
|-----------------|------------|----------|



|   |              |                     |
|---|--------------|---------------------|
| Mittgasimbiss<br>(Suppe und<br>Salatbüffet)<br>(pro Tag/pro Person) | jeder Termin | Alle <b>€ 10,00</b> |
|---|--------------|---------------------|

Variante: Wellness der Superlative - Das Siebenquell  
GesundZeitResort im Fichtelgebirge Deluxe - 7 Nächte mit 2  
Anwendungen

| alle Preise in € pro Person, max. 1 Kind(er) buchbar    |  |                                  |                     |  |  |
|---|--|----------------------------------|---------------------|--|--|
| Anreisetage:  |  | Zimmerart                        | 7 Nächte<br>p.Pers. | Kind bis<br>2,99<br>Jahre<br>(ab/Erm.<br>in %) | Kind 3-<br>11,99<br>Jahre<br>(ab/Erm.<br>in %) |
| <b>Saison A</b><br><b>25</b><br>Anreisetage:<br>täglich | 07.12.25-<br>20.12.25                          | <b>Doppelzimmer<br/>Economy</b>  | <b>849,-</b>        | <b>gratis<br/>(100%)</b>                       | <b>424,50<br/>(50%)</b>                        |
|   |  | <b>Doppelzimmer<br/>Standard</b> | <b>884,-</b>        | <b>gratis<br/>(100%)</b>                       | <b>442,-<br/>(50%)</b>                         |
|   |  | <b>Doppelzimmer<br/>Premium</b>  | <b>919,-</b>        | <b>gratis<br/>(100%)</b>                       | <b>459,50<br/>(50%)</b>                        |
|   |  | <b>Einzelzimmer<br/>Standard</b> | <b>1094,-</b>       | -  | -  |
|   |  | <b>Einzelzimmer<br/>Premium</b>  | <b>1164,-</b>       | -  | -  |
| <b>Saison A</b><br><b>26</b><br>Anreisetage:<br>täglich | 11.01.26-<br>17.01.26<br>06.12.26-<br>22.12.26 | <b>Doppelzimmer<br/>Economy</b>  | <b>905,-</b>        | <b>gratis<br/>(100%)</b>                       | <b>452,50<br/>(50%)</b>                        |
|   |  | <b>Doppelzimmer<br/>Standard</b> | <b>940,-</b>        | <b>gratis<br/>(100%)</b>                       | <b>470,-<br/>(50%)</b>                         |
|   |  | <b>Doppelzimmer<br/>Premium</b>  | <b>975,-</b>        | <b>gratis<br/>(100%)</b>                       | <b>487,50<br/>(50%)</b>                        |
|   |  | <b>Einzelzimmer<br/>Standard</b> | <b>1150,-</b>       | -  | -  |
|   |  | <b>Einzelzimmer<br/>Premium</b>  | <b>1220,-</b>       | -  | -  |
| <b>Saison B</b><br><b>25</b>                            | 11.05.25-<br>19.07.25                          | <b>Doppelzimmer<br/>Economy</b>  | <b>884,-</b>        | <b>gratis<br/>(100%)</b>                       | <b>442,-<br/>(50%)</b>                         |

|   |   |                          |        |                  |                 |
|---|---|--------------------------|--------|------------------|-----------------|
| Anreisetage:<br>täglich                   |   |                          |        |                  |                 |
|   |   | Doppelzimmer<br>Standard | 919,-  | gratis<br>(100%) | 459,50<br>(50%) |
|   |   | Doppelzimmer<br>Premium  | 954,-  | gratis<br>(100%) | 477,-<br>(50%)  |
|   |   | Einzelzimmer<br>Standard | 1129,- | -                | -               |
|   |   | Einzelzimmer<br>Premium  | 1199,- | -                | -               |
| Saison B<br>26<br>Anreisetage:<br>täglich | 03.05.26-<br>18.07.26<br>29.11.26-<br>05.12.26                          | Doppelzimmer<br>Economy  | 940,-  | gratis<br>(100%) | 470,-<br>(50%)  |
|   |   | Doppelzimmer<br>Standard | 975,-  | gratis<br>(100%) | 487,50<br>(50%) |
|   |   | Doppelzimmer<br>Premium  | 1010,- | gratis<br>(100%) | 505,-<br>(50%)  |
|   |   | Einzelzimmer<br>Standard | 1185,- | -                | -               |
|   |   | Einzelzimmer<br>Premium  | 1255,- | -                | -               |
| Saison C<br>25<br>Anreisetage:<br>täglich | 20.07.25-<br>27.09.25<br>23.11.25-<br>06.12.25                          | Doppelzimmer<br>Economy  | 904,-  | gratis<br>(100%) | 452,-<br>(50%)  |
|   |   | Doppelzimmer<br>Standard | 939,-  | gratis<br>(100%) | 469,50<br>(50%) |
|   |   | Doppelzimmer<br>Premium  | 974,-  | gratis<br>(100%) | 487,-<br>(50%)  |
|   |   | Einzelzimmer<br>Standard | 1149,- | -                | -               |
|   |   | Einzelzimmer<br>Premium  | 1219,- | -                | -               |
| Saison C<br>26<br>Anreisetage:<br>täglich | 02.01.26-<br>10.01.26<br>18.01.26-<br>31.01.26<br>12.04.26-<br>02.05.26 | Doppelzimmer<br>Economy  | 960,-  | gratis<br>(100%) | 480,-<br>(50%)  |
|   |   | Doppelzimmer<br>Standard | 995,-  | gratis<br>(100%) | 497,50<br>(50%) |

|  |                   |                              |               |                      |                     |
|--|-------------------|------------------------------|---------------|----------------------|---------------------|
|  | 19.07.26-26.09.26 | <b>Doppelzimmer Premium</b>  | <b>1030,-</b> | <b>gratis (100%)</b> | <b>515,- (50%)</b>  |
|  |                   | <b>Einzelzimmer Standard</b> | <b>1205,-</b> | -                    | -                   |
|  |                   | <b>Einzelzimmer Premium</b>  | <b>1275,-</b> | -                    | -                   |
| <b>Saison D 25</b><br>Anreisetage: täglich | 28.09.25-22.11.25 | <b>Doppelzimmer Economy</b>  | <b>924,-</b>  | <b>gratis (100%)</b> | <b>462,- (50%)</b>  |
|  |                   | <b>Doppelzimmer Standard</b> | <b>959,-</b>  | <b>gratis (100%)</b> | <b>479,50 (50%)</b> |
|  |                   | <b>Doppelzimmer Premium</b>  | <b>994,-</b>  | <b>gratis (100%)</b> | <b>497,- (50%)</b>  |
|  |                   | <b>Einzelzimmer Standard</b> | <b>1169,-</b> | -                    | -                   |
|  |                   | <b>Einzelzimmer Premium</b>  | <b>1239,-</b> | -                    | -                   |
| <b>Saison D 26</b><br>Anreisetage: täglich | 01.02.26-11.04.26 | <b>Doppelzimmer Economy</b>  | <b>980,-</b>  | <b>gratis (100%)</b> | <b>490,- (50%)</b>  |
|  | 27.09.26-28.11.26 | <b>Doppelzimmer Standard</b> | <b>1015,-</b> | <b>gratis (100%)</b> | <b>507,50 (50%)</b> |
|  |                   | <b>Doppelzimmer Premium</b>  | <b>1050,-</b> | <b>gratis (100%)</b> | <b>525,- (50%)</b>  |
|  |                   | <b>Einzelzimmer Standard</b> | <b>1225,-</b> | -                    | -                   |
|  |                   | <b>Einzelzimmer Premium</b>  | <b>1295,-</b> | -                    | -                   |

#### Wählbare Leistungen

|  | <b>Termin/Zeitraum</b> | <b>Wochentage</b> | <b>Preis ab</b>     |
|--|------------------------|-------------------|---------------------|
| Mittgasimbiss<br>(Suppe und Salatbuffet)<br>(pro Tag/pro Person) | jeder Termin           |                   | Alle <b>€ 10,00</b> |