

Wellness der Superlative - Das Siebenquell GesundZeitResort im Fichtelgebirge - 3,5 oder 7 Nächte mit 3 Anwendungen

**Reisennummer:
14605**

- 3/5/7 Nächte im gewählten Doppel- oder Einzelzimmer
- 3/5/7 Halbpension in Büffetform
- 3/5/7 ganztägiger Zugang zur Siebenquell Therme mit der Wasser- und Saunawelt
- 1 x Kräuterpackung „Fichtelgebirge“ Wohltat für den Rücken auf der Schwebeliege
- 1 x Thermo SPA Aqua Jet Massage
- Inklusive täglicher Nutzung der gesamten GesundZeitReise inkl. Schweben wie im Toten Meer
- inkl. 1 Flasche Wasser bei Ankunft auf dem Zimmer
- inkl. 1 Badetasche mit Badetuch und Bademantel pro Person und Aufenthalt
- kostenfreier Parkplatz (nach Verfügbarkeit)
- Tiefgarage gegen Gebühr (ca.5,-€ pro Nacht)

nicht inklusive:

Exkl. 1,50 € Kurbeitrag pro Person und Nacht (vor Ort zu zahlen)

Check-in ab 15 Uhr; Check-out bis 12 Uhr

Hunde (max.2) nur auf Anfrage mit Rückbestätigung 18,00 pro Nacht und Tier (nur im Premiumzimmer möglich)

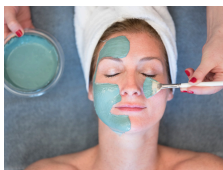
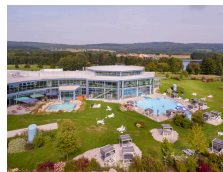
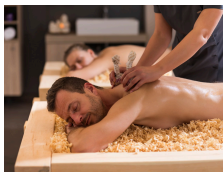

Ihre Urlaubsregion:

Weißensand liegt im Herzen des Naturparks Fichtelgebirge, seit jeher bekannt für sein außergewöhnlich gutes Klima. Idyllisch

am Weißenstädter See gelegen, bietet Ihnen das Siebenquell GesundZeitResort das Non-Plus Ultra an Möglichkeiten, etwas für Ihre Gesundheit und Ihr Wohlbefinden zu tun. Weißenstadt im Fichtel-gebirge liegt in einer der schönsten Urlaubsregionen Bayerns.

Siebenquell GesundZeitResort:

Unter Palmen mit Südseefeeling Wasser genießen, Saunieren mit Erlebnisaufgüssen, Baden wie Cleopatra in der GesundZeitReise, aktiv sein im Fitness-Studio, wohlfühlen und verwöhnen lassen im Beauty & SPA, gesund bleiben mit Medical Wellness Anwendungen, kulinarisch genießen in den Restaurants und Bistros und gut gebettet träumen. Das Siebenquell GesundZeitResort erleben Sie mit allen Sinnen.

Das Herz des Siebenquell:

Gehen Sie mit uns auf GesundZeitReise. Erleben Sie Badelandschaften jahrtausendalter Kulturen – Ägypten, Israel, Griechenland und das Römische Reich – und spüren Sie die wohltuende Wirkung von Mineralien und Thermalwasser. Fühlen Sie Entspannung, Erholung und Linderung vielfältiger Beschwerden durch Licht, Wärme, sanfte Klänge und wohlige Düfte im Jod-Selen-, Calcium-Lithium- und Basen-Bad. Lassen Sie sich treiben im Mineralien-Schwebebecken mit Unterwassermusik und Lichtsystem und tauchen Sie ein in einen Tag im Sand-Licht-Bad. Aktivieren Sie sich bei Kneippanwendungen oder schwitzen Sie wie die alten Römer im Caldarium.(teilweise gegen Gebühr)

Ihr 4-Sterne-Superior Siebenquell GesundZeitResort (Landeskategorie):

Lage

In der Stadt Weißenstadt, Erholungsort mit Heilquellenkurbetrieb im Naturpark Fichtelgebirge gelegen

Ausstattung

Hotelrestaurant, Steakhaus, Panorama-Kaminlounge mit Café und Bar, Medical Wellness Bereich, großzügiger Beauty & SPA,

Fitness-Studio, Wasserwelt mit Südseefeeling, 1.000 qm zusammenhängende Wasserfläche mit Strömungskanal, Aktiv- und Verwöhnbecken, Poolbar, Außenbecken, Wasserattraktionen, Whirlpool, Heißwasserbecken und Kleinkinderbereich, Saunawelt mit neun Themensaunen und Schneekammer, GesundZeitReise mit Mineralienbädern und Sand-Licht-Bad

Zimmer

Doppelzimmer ausgestattet mit Bad, Dusche und WC, Föhn, Kosmetikspiegel, Bademantel, TV/Radio, Telefon, kostenfreies W-LAN, Sessel oder Couch, Schreibtisch, Safe und Kühlschrank, großzügigen Balkon oder Terrasse

Verpflegung

Genießen sie das reichhaltige Frühstücksbuffet und bei Halbpension das Abendessen als Buffet. Gerne können sie einen Mittagimbiss (Suppe und Salatbuffet) zum Preis von 10,- € / Tag dazu zu buchen.

Termine & Preise

| alle Preise in € pro Person, max. 1 Kind(er) buchbar | | | | |
|--|------------------------------|------------------|------------------------------------|-----------------------------------|
| Anreisetage: | Zimmerart | 3 Nächte p.Pers. | Kind bis 2,99 Jahre (ab/Erm. in %) | Kind 3-11,99 Jahre (ab/Erm. in %) |
| Saison A 19.05.24-17.08.24 täglich 24.11.24-22.12.24 12.01.25-25.01.25 07.12.25-20.12.25 | Doppelzimmer Economy | 439,- | gratis (100%) | 219,50 (50%) |
| | Doppelzimmer Standard | 454,- | gratis (100%) | 227,- (50%) |
| | Doppelzimmer Premium | 469,- | gratis (100%) | 234,50 (50%) |
| | Einzelzimmer Standard | 544,- | - | - |
| | Einzelzimmer Premium | 574,- | - | - |

| | | | | |
|--|----------------------------------|--------------|--------------------------|-------------------------|
| Saison B 26.01.25- Anreisetage:01.02.25 täglich 11.05.25- 19.07.25 | Doppelzimmer Economy | 454,- | gratis (100%) | 227,- (50%) |
| | Doppelzimmer Standard | 469,- | gratis (100%) | 234,50 (50%) |
| | Doppelzimmer Premium | 484,- | gratis (100%) | 242,- (50%) |
| | Einzelzimmer Standard | 559,- | - | - |
| | Einzelzimmer Premium | 589,- | - | - |
| | | | | |
| Saison C 18.08.24- Anreisetage:28.09.24 täglich | Doppelzimmer Economy | 459,- | gratis (100%) | 229,50 (50%) |
| | Doppelzimmer Standard | 474,- | gratis (100%) | 237,- (50%) |
| | Doppelzimmer Premium | 489,- | gratis (100%) | 244,50 (50%) |
| | Einzelzimmer Standard | 564,- | - | - |
| | Einzelzimmer Premium | 594,- | - | - |
| Saison D 03.01.25- Anreisetage:11.01.25 täglich 06.04.25- 10.05.25 20.07.25- 27.09.25 23.11.25- 06.12.25 | Doppelzimmer Economy | 474,- | gratis (100%) | 237,- (50%) |
| | Doppelzimmer Standard | 489,- | gratis (100%) | 244,50 (50%) |
| | Doppelzimmer Premium | 504,- | gratis (100%) | 252,- (50%) |
| | Einzelzimmer Standard | 579,- | - | - |
| | Einzelzimmer Premium | 609,- | - | - |
| | | | | |
| | | | | |
| Saison E 02.01.24- Anreisetage:06.04.24 täglich 29.09.24- 23.11.24 | Doppelzimmer Economy | 479,- | gratis (100%) | 239,50 (50%) |
| | Doppelzimmer Standard | 494,- | gratis (100%) | 247,- (50%) |
| | Doppelzimmer Premium | 509,- | gratis (100%) | 254,50 (50%) |

| | | | | |
|--|----------------------------------|--------------|--------------------------|-------------------------|
| Saison F 02.02.25- Anreisetage:05.04.25 täglich 28.09.25- 22.11.25 | Einzelzimmer Standard | 584,- | - | - |
| | Einzelzimmer Premium | 614,- | - | - |
| | Doppelzimmer Economy | 494,- | gratis (100%) | 247,- (50%) |
| | Doppelzimmer Standard | 509,- | gratis (100%) | 254,50 (50%) |
| | Doppelzimmer Premium | 524,- | gratis (100%) | 262,- (50%) |
| | Einzelzimmer Standard | 599,- | - | - |
| | Einzelzimmer Premium | 629,- | - | - |

Wählbare Leistungen

| Termin/Zeitraum Wochentage Preis ab | | |
|---|--------------|---------------------|
| Mittgasimbiss (Suppe und Salatbuffet) (pro Tag/pro Person) | jeder Termin | Alle € 10,00 |

Variante: Wellness der Superlative - Das Siebenquell

GesundZeitResort im Fichtelgebirge 5 Nächte mit 3

Anwendungen

| alle Preise in € pro Person, max. 1 Kind(er) buchbar | | | | |
|--|----------------------------------|---------------------|--|--|
| Anreisetage: | Zimmerart | 5 Nächte p.Pers. | Kind bis 2,99 Jahre (ab/Erm. in %) | Kind 3- 11,99 Jahre (ab/Erm. in %) |
| Saison A 07.12.25- Anreisetage:20.12.25 täglich | Doppelzimmer Economy | 644,- | gratis (100%) | 322,- (50%) |
| | Doppelzimmer Standard | 669,- | gratis (100%) | 334,50 (50%) |
| | Doppelzimmer Premium | 694,- | gratis (100%) | 347,- (50%) |
| | Einzelzimmer Standard | 819,- | - | - |

| | | | | | |
|--|--|----------------------------------|--------------|--------------------------|-------------------------|
| | | Einzelzimmer Premium | 869,- | - | - |
| Saison C 11.05.25- Anreisetage:19.07.25 täglich | | Doppelzimmer Economy | 669,- | gratis (100%) | 334,50 (50%) |
| | | Doppelzimmer Standard | 694,- | gratis (100%) | 347,- (50%) |
| | | Doppelzimmer Premium | 719,- | gratis (100%) | 359,50 (50%) |
| | | Einzelzimmer Standard | 844,- | - | - |
| | | Einzelzimmer Premium | 894,- | - | - |
| | | | | | |
| Saison E 20.07.25- Anreisetage:27.09.25 täglich 23.11.25- 06.12.25 | | Doppelzimmer Economy | 689,- | gratis (100%) | 344,50 (50%) |
| | | Doppelzimmer Standard | 714,- | gratis (100%) | 357,- (50%) |
| | | Doppelzimmer Premium | 739,- | gratis (100%) | 369,50 (50%) |
| | | Einzelzimmer Standard | 864,- | - | - |
| | | Einzelzimmer Premium | 914,- | - | - |
| | | | | | |
| Saison F 28.09.25- Anreisetage:22.11.25 täglich | | Doppelzimmer Economy | 709,- | gratis (100%) | 354,50 (50%) |
| | | Doppelzimmer Standard | 734,- | gratis (100%) | 367,- (50%) |
| | | Doppelzimmer Premium | 759,- | gratis (100%) | 379,50 (50%) |
| | | Einzelzimmer Standard | 884,- | - | - |
| | | Einzelzimmer Premium | 934,- | - | - |

Wählbare Leistungen

| | Termin/Zeitraum | Wochentage | Preis ab |
|-----------------------------|------------------------|-------------------|---------------------|
| Mittgasimbiss (Suppe und | jeder Termin | | Alle € 10,00 |

Salatbuffet)
(pro Tag/pro Person)

Variante: Wellness der Superlative - Das Siebenquell
GesundZeitResort im Fichtelgebirge - 7 Nächte mit 3
Anwendungen

| alle Preise in € pro Person, max. 1 Kind(er) buchbar | | | | |
|---|----------------------------------|---------------------|--|--|
| Anreisetage: | Zimmerart | 7 Nächte p.Pers. | Kind bis 2,99 Jahre (ab/Erm. in %) | Kind 3- 11,99 Jahre (ab/Erm. in %) |
| Saison A 07.12.25- Anreisetage:20.12.25 täglich | Doppelzimmer Economy | 849,- | gratis (100%) | 424,50 (50%) |
| | Doppelzimmer Standard | 884,- | gratis (100%) | 442,- (50%) |
| | Doppelzimmer Premium | 919,- | gratis (100%) | 459,50 (50%) |
| | Einzelzimmer Standard | 1094,- | - | - |
| | Einzelzimmer Premium | 1164,- | - | - |
| Saison C 11.05.25- Anreisetage:19.07.25 täglich | Doppelzimmer Economy | 884,- | gratis (100%) | 442,- (50%) |
| | Doppelzimmer Standard | 919,- | gratis (100%) | 459,50 (50%) |
| | Doppelzimmer Premium | 954,- | gratis (100%) | 477,- (50%) |
| | Einzelzimmer Standard | 1129,- | - | - |
| | Einzelzimmer Premium | 1199,- | - | - |
| Saison E 20.07.25- Anreisetage:27.09.25 täglich 23.11.25- 06.12.25 | Doppelzimmer Economy | 904,- | gratis (100%) | 452,- (50%) |
| | Doppelzimmer Standard | 939,- | gratis (100%) | 469,50 (50%) |
| | Doppelzimmer Premium | 974,- | gratis (100%) | 487,- (50%) |

| | | | | |
|--|----------------------------------|---------------|--------------------------|-------------------------|
| Saison F 28.09.25- Anreisetage:22.11.25 täglich | Einzelzimmer Standard | 1149,- | - | - |
| | Einzelzimmer Premium | 1219,- | - | - |
| | Doppelzimmer Economy | 924,- | gratis (100%) | 462,- (50%) |
| | Doppelzimmer Standard | 959,- | gratis (100%) | 479,50 (50%) |
| | Doppelzimmer Premium | 994,- | gratis (100%) | 497,- (50%) |
| | Einzelzimmer Standard | 1169,- | - | - |
| | Einzelzimmer Premium | 1239,- | - | - |

Wählbare Leistungen

| Termin/Zeitraum Wochentage Preis ab | | |
|---|--------------|---------------------|
| Mittgasimbiss (Suppe und Salatbuffet) (pro Tag/pro Person) | jeder Termin | Alle € 10,00 |